



Państwowe
Gospodarstwo Wodne
Wody Polskie

**Państwowe Gospodarstwo
Wodne
Wody Polskie**
Nadzór Wodny Żagań
ul. Rybacka 38
68-100 Żagań

**SPRAWOZDANIE Z DZIAŁAŃ PODEJMOWANYCH NA TERENIE
NADZORU WODNEGO W ŻAGANIU
NA OBSZARACH POWIATU KROSNO ODRZAŃSKIE, ZIELONA
GÓRA, NOWA SÓL, ŻAGAŃ, ŻARY, BOLESŁAWIEC, LUBAŃ,
ZGORZELEC;
ZA ROK 2023**

Żagań, maj 2024 rok

Spis treści:

1. Podstawa prawna sprawozdania
2. Obszar działania Nadzoru Wodnego wraz z mapą i krótką charakterystyką
3. Zestawienie gmin znajdujących się na terenie działania Nadzoru Wodnego
4. Zakres prac wykonanych na terenie działania Nadzoru Wodnego
5. Ilość i rodzaj spraw prowadzonych przez Nadzór Wodny
6. Pozostałe informacje

1. Podstawa prawna sprawozdania

W związku z obowiązkiem wynikającym z zapisów art. 250 ust. 10 ustawy z 20 lipca 2017 r. Prawo wodne (tj. Dz. U. z 2023 r. poz. 1478 ze zm.) przedstawiam Radzie Powiatu roczne sprawozdanie z działań podejmowanych w roku 2023, na terenie powiatów Krosno Odrzańskie, Zielona Góra, Nowa Sól, Żagań, Żary, Bolesławiec, Lubañ, Zgorzelec przez Państwowe Gospodarstwo Wodne Wody Polskie, Regionalny Zarząd Gospodarki Wodnej we Wrocławiu, Zarząd Zlewni w Lwówku Śląskim, Nadzór Wodny Żagań.

Do podstawowych zadań Nadzoru Wodnego należy w szczególności:

- a) prowadzenie Biura Obsługi Klienta (BOK) oraz biura podawczego w zakresie właściwości nadzoru wodnego;
- b) prowadzenie postępowań administracyjnych w zakresie zgłoszeń wodnoprawnych;
- c) prowadzenie postępowań administracyjnych w sprawach dotyczących zwolnienia od zakazu grodzenia nieruchomości przyległych do publicznych śródlądowych wód powierzchniowych;
- d) załatwianie skarg i wniosków, oraz prowadzenie ich rejestru;
- e) monitorowanie sytuacji na rzekach i ciekach naturalnych oraz informowanie Zarządu Zlewni o zagrożeniach w sytuacji wystąpienia ekstremalnych zjawisk hydrologicznych, prowadzenie współpracy z Centrum Operacyjnym Ochrony Przeciwpowodziowej RZGW;
- f) opiniowanie przekroczenia cieków, przepustów, lokalizacji budynków, wylotów z kanalizacji, stawów, ujęć wody, zbiorników wodnych i innych obiektów;
- g) dokonywanie okresowych przeglądów wód i urządzeń wodnych;
- h) współdziałanie w przygotowywaniu planu w zakresie utrzymania wód, urządzeń wodnych, usuwania szkód oraz uzyskiwania wymaganych prawem decyzji pozwalających na prowadzenie prac utrzymaniowych;
- i) dokonywanie odczytów wskazań urządzeń pomiarowych;
- j) utrzymywanie i eksploatacja urządzeń wodnych oraz cieków naturalnych będących własnością Skarbu Państwa - PGW Wody Polskie oraz ich nadzór nad realizacją prac wykonywanych przez firmy zewnętrzne;
- k) współpraca z jednostkami samorządowymi oraz organami odpowiedzialnymi za ochronę środowiska i gospodarkę wodną w zakresie właściwości nadzoru wodnego;
- l) zapewnienie oznakowania, utrzymywania i kontroli szlaków żeglugowych na śródlądowych drogach wodnych;
- m) współdziałanie w zakresie nadzoru nad wykonywaniem obowiązków użytkowników obwodów rybackich;
- n) współpraca w akcji powodziowej i szacowaniu szkód powodziowych;
- o) administrowanie obiektami nadzoru wodnego.

2. Obszar działania Nadzoru Wodnego wraz z mapą i krótką charakterystyką

Nadzór Wodny Żagań obejmuje swoim zasięgiem części powiatów Krosno Odrzańskie, Zielona Góra, Nowa Sól, Żagań, Żary, Bolesławiec, Lubań, Zgorzelec. Całkowita powierzchnia obszaru objęta zasięgiem NW Żagań wynosi 1675,21 km².

Długość cieków na terenie administrowanym przez NW Żagań wynosi ok. 499 km (w tym odcinek rzeki Bóbr o długości 86,55 km), natomiast długość wałów przeciwpowodziowych wynosi 65,616 km.

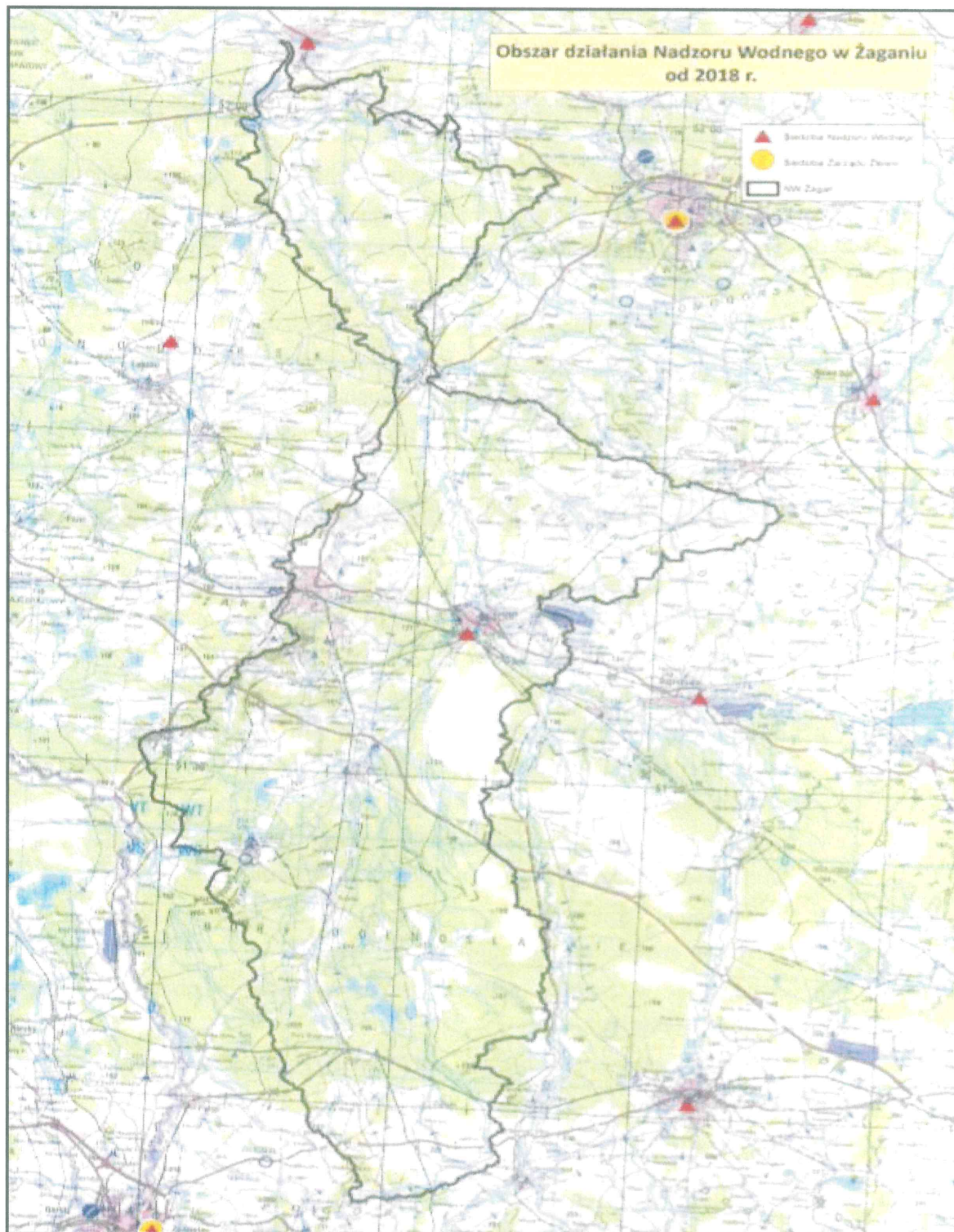

Mapa dot. terenu działalności NW Żagań

3. Zestawienie gmin znajdujących się na terenie działania Nadzoru Wodnego

Zarząd Zlewni	Nadzór Wodny	Powiat	Gmina*
Zarząd Zlewni w Lwówku Śląskim	Żagań	krośnieński	Dąbie
			Bobrowice
			zielonogórski
		Świdnica	
		Nowogród Bobrzański (gm. miejska)	
		Nowosolski	Nowogród Bobrzański (gm. wiejska)
			Kożuchów
		żagański	Żagań (gm. miejska)
			Żagań (gm. wiejska)
			Brzeźnica
			Wymiarki
			Gozdnica
			Łłowa (gm. miejska)
			Łłowa (gm. wiejska)
		żarski	Żary (gm. miejska)
			Żary (gm. wiejska)
			Przewóz
		bolesławiecki	Osiecznica
			Nowogrodziec (gm. wiejska)
		zgorzelecki	Pieńsk
			Węgliniec (gm. miejska)
Węgliniec (gm. wiejska)			
lubański	Lubań		

4. Zakres prac wykonanych na terenie działania NW Żagań

L.p.	Gmina	Nazwa zrealizowanego zadania	Opis zadania	Wartość wykonanych prac
1.	Brzeźnica	„Utrzymanie cieków na terenie Zarządu Zlewni w Lwówku Śląskim: Część 1 Utrzymanie cieków Jabłonów w km 0+000 – 2+100, 2 100 mb obr. Jabłonów gm. Brzeźnica”.	Ręczne wykaszanie ze skarp cieków porostów gęstych twardych; wygrabianie wykoszonych porostów ze skarp; usunięcie zatorów, tam bobrowych, gałęzi, lokalnych przymulisk; mechaniczne odmulanie cieków; wywóz nieczystości wydobytych z cieków.	29 664,55 zł
2.	Żary	„Utrzymanie rzeki Żłota w km 6+100 do 8+900 w m. Marszów gm. Żary, dł.2800 m” – zadanie realizowane przy współpracy z Gminą Żary	Ręczne wykaszanie porostów ze skarp cieków wraz z utylizacją; wygrabianie wykoszonych porostów; usuwanie tam bobrowych i zatorów; wywóz nieczystości.	33 587,81 zł (w tym 1000,00 zł opłacone przez Gminę Żary)

3.	Żagań, Nowogród Bobrzański, Krosno Odrzańskie	„Utrzymanie wałów przeciwpowodziowych na terenie Zarządu Zlewni w Lwówku Śląskim Część nr 5: Utrzymanie wałów przeciwpowodziowych rzeki Bóbr na terenie NW Żagań”	Mechaniczne koszenie porostów ze skarp i korony wałów; ręczne wykaszanie skarp i koron wałów z porostów gęstych twardych; wygrabianie wykoszonych porostów ze skarp i koron; zrębkowanie ściętych gałęzi krzaków – prace pielęgnacyjne.	175 851,42 zł
4.	Żagań	„Usunięcie nieprawidłowości w stanie technicznym muru oporowego biegnącego wzdłuż koryta rzeki i przylegającego do koryta rzeki Bóbr, położonego na dz. nr 1751, ob. Żagań”	Ręczne wykaszanie ze skarp porostów gęstych twardych; ścinanie i karczowanie krzaków; mechaniczne rozdrabnianie krzaków; wykonanie respoindowania; zmycie graffiti, wykonanie czyszczenia strumieniowo-ściernego muru; likwidacja elementów zagrażających, związanych z konstrukcją muru; wykonanie czyszczenia ręcznego muru; zabudowa ubytków; oczyszczenie terenu prac.	147 999,75 zł
5.	Iłowa, Węgliniec Brzeźnica, Nowogrodziec, Żagań, Bobrowice	„Wycinka drzew na terenie Zarządu Zlewni w Lwówku Śląskim – Część 4. Wycinka drzew na terenie Nadzoru Wodnego Żagań”	Wycinka drzew oraz usuwanie wywrotów na terenie Nadzoru Wodnego Żagań z działki rzeki Czarna Mała w m. Iłowa, m. Kościelna Wieś, m. Ruszów, rzeki Brzeźnica w m. Brzeźnica i m. Chotków, rzeki Wykrotnica w m. Wykroty, rzeki Doły w m. Dietrzychowice, rzeki Kanał Bobrowice-Dachów m. Bobrowice.	64 800,00 zł
6.	Żagań	„Usunięcie wywrotu drzewa z granicy rzeki rzeka Bóbr dz. nr 3101/3 obr. 0003 Żagań gm. Żagań”	Usunięcie wywrotu drzewa z granicy rzeki rzeka Bóbr dz. nr 3101/3 obr. 0003 Żagań gm. Żagań	1 566,00 zł
7.	Iłowa	„Usunięcie dwóch drzew z gatunku olcha czarna w Parku Dworskim Iłowa dz. nr 692 ob. Iłowa”	Usunięcie dwóch drzew z gatunku olcha czarna w Parku Dworskim Iłowa dz. nr 692 ob. Iłowa	4 644,00 zł
8.	Iłowa	„Usuwanie padliny na terenie działania Zarządu Zlewni w Lwówku Śląskim”	Usunięcie padliny z rzeki Czarna Mała w m. Iłowa na terenie Parku Dworskiego	747,36 zł

5. Liczba spraw wpływających i prowadzonych przez Nadzór Wodny

Podstawa prawna: Prawo wodne z 20 lipca 2017 r. (tj. Dz. U. z 2023 r. poz. 1478 ze zm.)

Kwartał	Zgody wodnoprawne na podstawie art. 397 ust. 3 pkt 3 (w związku z art. 240 ust. 5 pkt 1)	Ilość spraw wpływających do NW (wnioski, skargi, inne)
I	38	351
II	39	420
III	33	493
IV	42	430
ROCZNIE	152	1694

6. Pozostałe informacje.

Sukcesywnie robienie tam bobrowych i zatorów na terenie działania Nadzoru Wodnego Żagań na rzece:

- Brzeźnica obręb Chotków, Brzeźnica gm. Brzeźnica, obręb Stypułów gm. Kozuchów;
- Kociński Potok obręb Jabłonów gm. Brzeźnica;
- Złota obręb Marszów gm. Żary;
- Czernica obręb Gozdnicza gm. Gozdnicza, obręb Czyżówek, Borowe gm. Iłowa;
- Łubianka obręb Szczepanów gm. Iłowa;
- Czarna Mała obręb Piaseczna, obręb Ruszów, obręb Kościelna Wieś, obręb Czerwona Woda gm. Węglińiec;
- Kanał Bobrowice-Dachów obręb Bobrowice gm. Bobrowice;
- Czerwona Woda obręb Żary (Kunice) gm. Żary;
- Czarna Wielka obręb Czarna gm. Nowogrodzic;
- Otwiernica obręb Lutynka gm. Wymiarki;
- Wykrotnica obręb Wykroty, obręb Zagajnik gm. Nowogrodzic;
- Olsza obręb Czarna gm. Iłowa;
- Żarka obr. 0003 Żary, gm. Żary.

PGW WP Zarząd Zlewni w Lwówku Śląskim
KIEROWNIK
Nadzoru Wodnego Żagań

Magdalena Szczykno

